

## Balans analyse van lichaam en geest

De geest en haar emoties is een belangrijke gezondheidsfactor. Deze grafiek laat per meridiaan de verhouding zien van de energie in linker en rechter lichaamshelft. Hieruit kan men afleiden wat de invloed van de geest is op het lichaam.

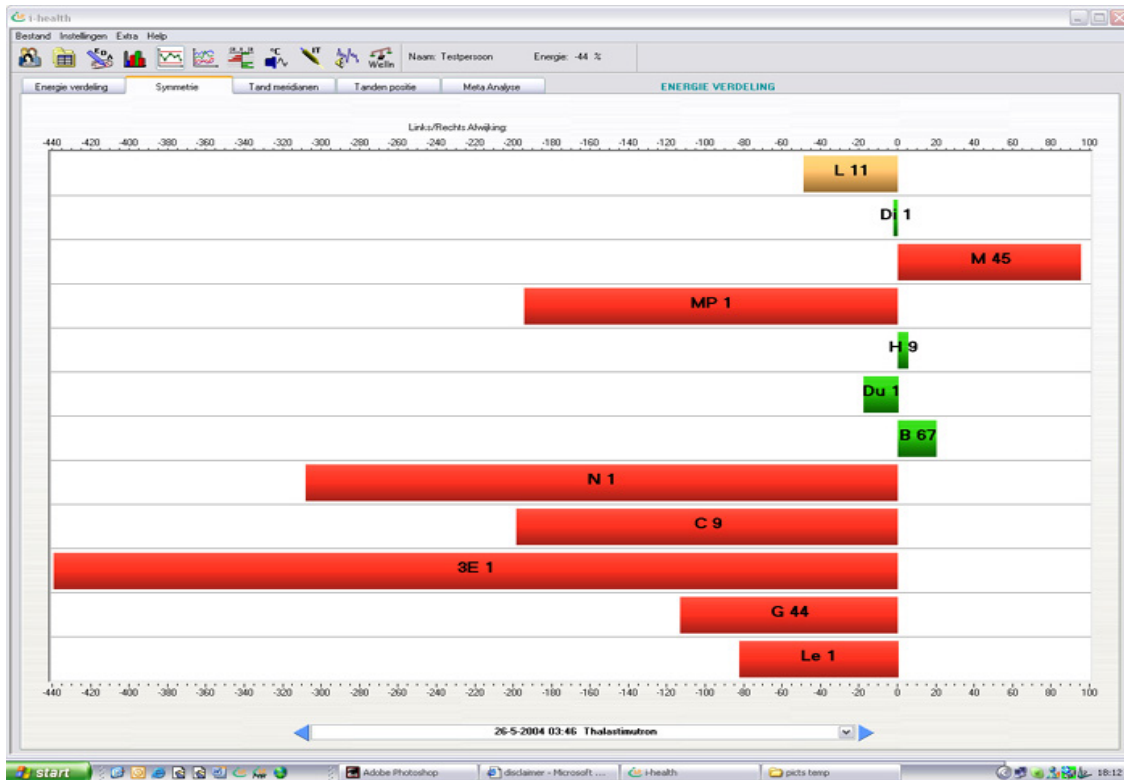

- Rood** : Verschil tussen linkerzijde en rechterzijde >70%
- Oranje** : Verschil tussen linkerzijde en rechterzijde 30% - 70%
- Groen** : Verschil tussen linkerzijde en rechterzijde <30%

Deze grafiek toont aan dat de belangrijkste energie blokkades zich bij deze cliënt bevinden aan de linkerzijde van het lichaam. De linkerkant van het lichaam wordt gecontroleerd door de rechterzijde van de hersenen (geldt voor rechtshandige mensen) Hier spelen de persoonlijke emoties (relaties, gezin, familie) een grote rol in de psychosomatische status van de patiënt.

Als deze grafiek zou aantonen dat de belangrijkste blokkades van de energie in de rechterzijde van het lichaam zitten, gecontroleerd door de linkerzijde van de hersenen, spelen rationele en maatschappelijke problemen (huisvesting, baan, inkomen) een grote rol in de psychosomatische status van de patiënt.

I-Health beschikt over een gepatenteerde interventiemodule, om binnen enkele minuten de storende invloed van de piekerende geest op het lichaam te neutraliseren. Met dit instrument kan men de werkelijke fysieke storing onderscheiden van de psychische.