

Het gebit, waar zitten blokkaden?

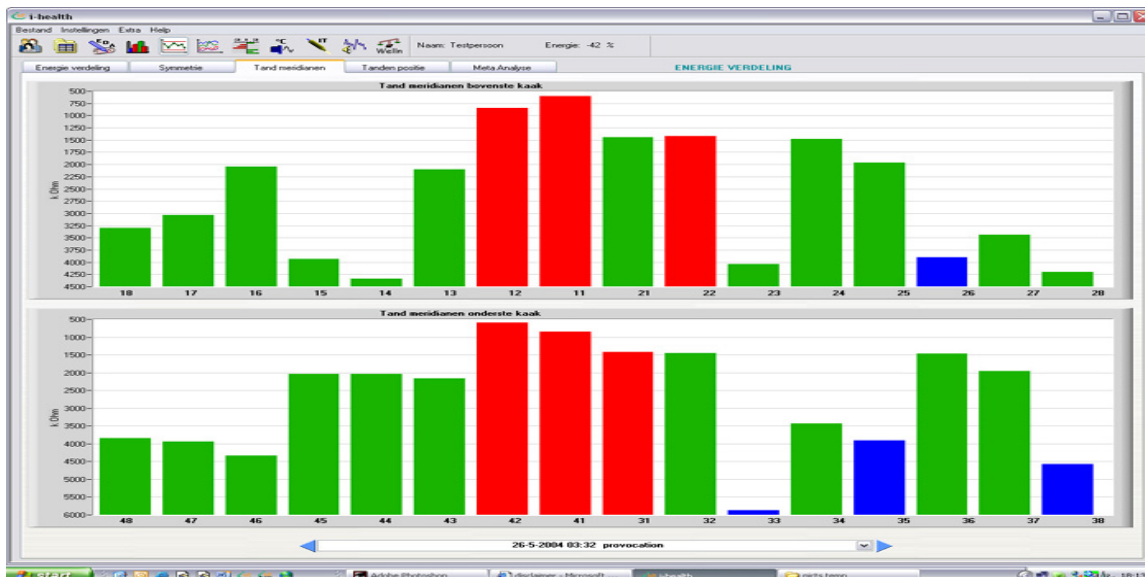

Deze grafiek toont de meridiaanenergie, gemeten met gebitsnosoden
Met deze grafiek kan per meridiaan de stoornissen, veroorzaakt door het gebit worden geanalyseerd.

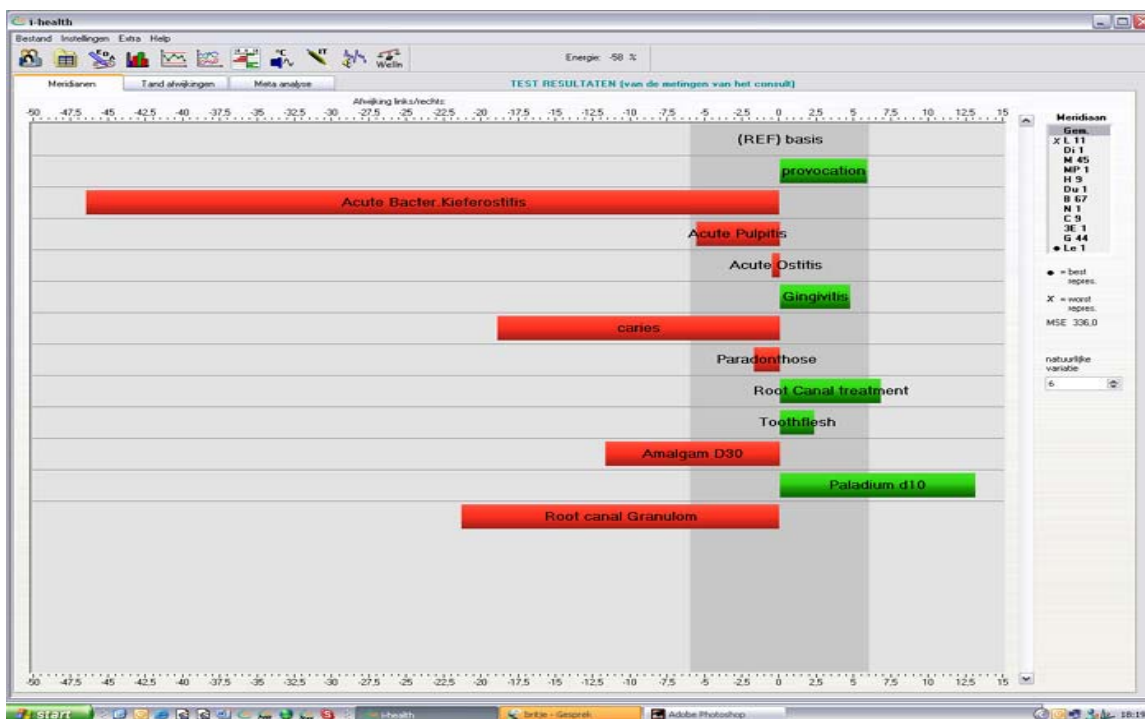

Deze Grafiek toont de therapie-evaluatie, gemeten met gebitsnosoden

De grafiek geeft aan welke nosode (**groen**) het beste resultaat geeft, d.w.z. als medicijn kan worden ingezet.

Omdat het om een indirecte meting van het gebit gaat, dient u bij verdachte haarden altijd extra tests uit te voeren. B.v. met het digitale middel Cicatron of met Procaine.

De verstandkiezen staan elk in verbinding met 4 meridianen en zijn voor 70% verantwoordelijk voor de energetische conditie.

Gebitshaarden zijn vaak de hoofdoorzaak van energetische gebreken en chronische pathologie!