

NIEUW IN DE PRAKTIJK: DE ITRONIC EDA

DIAGNOSE & THERAPIE

Nieuw in de praktijk is het gebruik van de Itronic EDA. Dit medisch diagnosesysteem combineert 5000 jaar oude Chinese medische kennis met geavanceerde technieken uit de ruimtevaart. De Itronic EDA is namelijk ontwikkeld in de ruimtevaart. Vierhonderd artsen en wetenschappers uit alle vakrichtingen werkten aan een volledig medisch diagnosesysteem, waarmee men de gezondheid van de ruimtevaarders in de MIR in de gaten kon houden. De basis van het systeem is de Chinese acupunctuur. Om de gezondheid van een cliënt te bepalen worden met de Itronic EDA de twaalf belangrijkste meridianen van het menselijk lichaam gemeten.



foto: de Itronic EDA combineert 5000 jaar oude Chinese medische kennis met geavanceerde technieken uit de ruimtevaart

Hoe werkt de Itronic EDA?

Aan het begin van een behandeling wordt uw lichamelijke gesteldheid gemeten. Net als bij acupunctuur gaat de Itronic EDA daarbij uit van de energetische waarden van de meridianen. Uw therapeut meet deze met een elektronische pen, die hij zet op het begin- en eindpunt van de meridianen. U voelt hier niets van.

Itronic EDA® in de praktijk:





foto's: de meetpunten

De Itronic EDA rekent de gemeten waarden door, waarbij rekening wordt gehouden met de leeftijd en het geslacht van de patiënt. Het resultaat verschijnt in overzichtelijke tabellen en grafieken op het beeldscherm. Zo kan uw therapeut precies zien of en waar zich in uw lichaam probleemgebieden bevinden. Uw therapeut zal u een behandeling adviseren. Door na verloop van tijd opnieuw uw gezondheidstoestand te meten, kan uw therapeut bepalen of de behandeling aanslaat en of hij deze wellicht moet aanpassen. De Itronic EDA laat namelijk per middel zien wat het effect hiervan is op iedere afzonderlijke meridiaan. Voor u betekent dit een optimaal afgewogen en persoonlijk advies, waardoor u minder en zeker geen onnodige middelen hoeft te slikken.

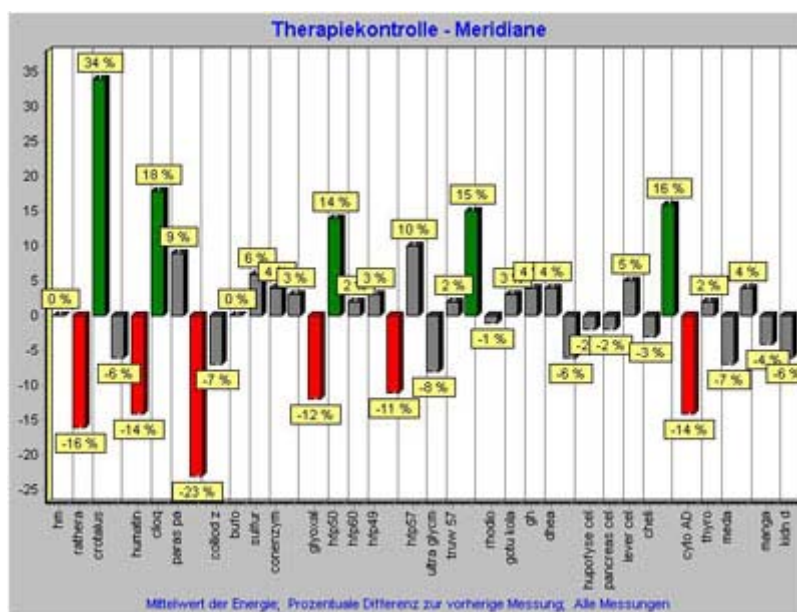

figuur: Met de Itronic EDA kan uw therapeut niet alleen oorzaken opsporen voor een slechte gezondheid, maar ook controleren of zijn therapie de juiste is. Hij kan u ook het resultaat van zijn metingen laten zien. Dit verschijnt namelijk in overzichtelijke tabellen en grafieken op het beeldscherm. Deze grafiek is een voorbeeld van iemand met een chronische parasietbelasting (dientamoëbe fragilis) en een virusbelasting. Van de medicatie werken Crotalus en clioquinol positief (groene staaf=balk omhoog). Humatin en drosera worden door het lichaam afgewezen (rode staaf=balk omlaag).

Ook uw gebit kan veel vertellen over uw gezondheid. De Itronic EDA heeft daarom ook een Gebits- en Interpretatiemodule, waarmee klachten zijn op te sporen en te verhelpen.

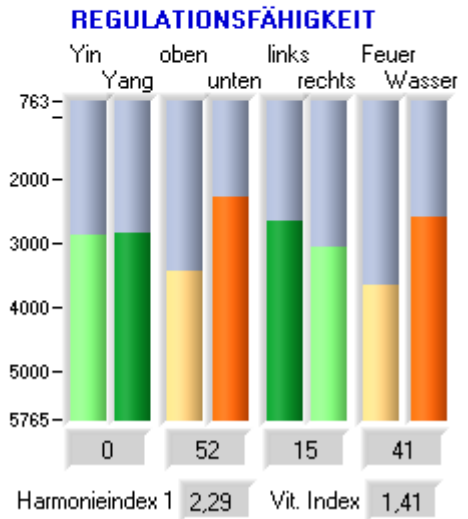
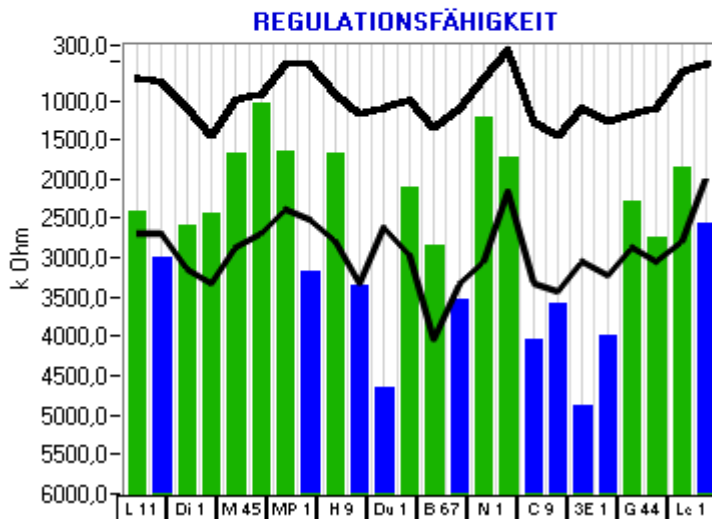
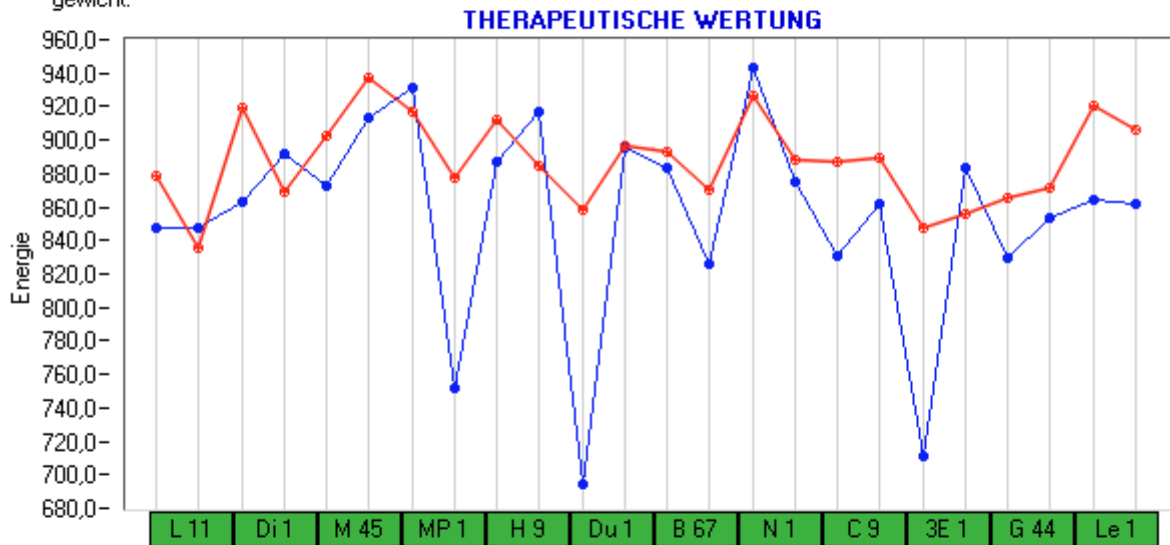
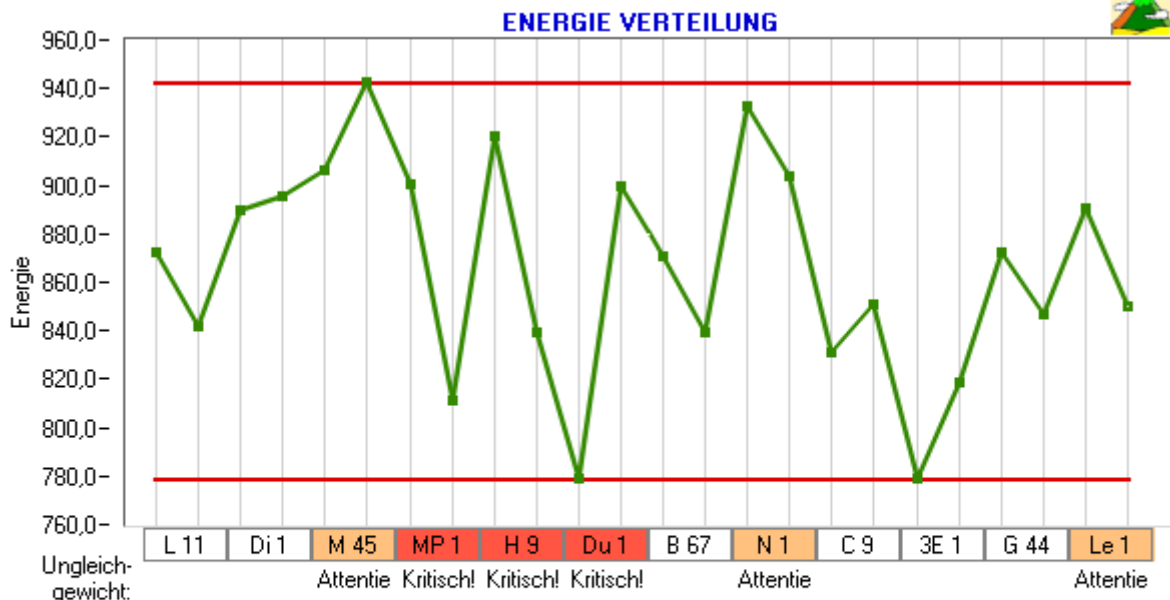

meetrapport: Itronic EDA

Geen symptoombestrijding

Oorzaken van klachten en gevolgen/symptomen liggen vaak dicht bij elkaar of lopen in elkaar over. Het een is ook weer het gevolg van het ander. Daarom zoeken we zoveel mogelijk naar de oorzaak van klachten om de therapie zo oorzakelijk mogelijk te kunnen inzetten. De Itronic EDA® geeft feilloos weer wat uw lichaam zegt.

Veel voorkomende oorzaken van ziekten zijn:

Virussen en viroïden

Bacteriën en bacteroiden

Schimmels en sporen

Parasieten

Toxische stoffen

Resten van doorgemaakte ziekten

Overgeërfde verstoringen (miasmen)

Erfelijke factoren

Geopathie

Elektrosmog

Tekorten vitamines

Tekorten mineralen

Tekorten vetzuren

Storende littekens

Mechanische blokkeringen (wervelkolom)

Hormonen

Katalysatoren

Enzymen

Gebit

Emoties en psyche (niet te onderschatten)

Immuunsysteem

Hersenkernen

Voorbeeld van de samenhang tussen de meridianen en de psyche:

Meridiaan	Hoofdemotie	Positief kenmerk	Overdrijving(E volh)	Tegendeel(E leegte)
Long	Verdriet	Verstandig	Depressie	Rusteloosheid
Di darm	Rigide	contact zoeken	Afhankelijk	Treurig
Maag	Overbezorgd	creatief	Schizofreen	Verslaving
Milt	Geen Zelfvertrouwen	Nieuwsgierig	Ongeduldig	Neurose
Hart	Gekwetst	Opgewekt	Manie	Melancholisch
Du darm	Kwetsbaar	Fantasierijk	Hysterie	Frustratie
Blaas	Besluiteloos	Vitaal	Agressief	Verdringen
Nier	Angst	Sterke wil	Zorgen	Angsten
Kringl	Onderdrukte emotie	Gemotiveerd	Belastingen	Vrees
DrieV	Zwaarmoedig	Ambitieuus	Haat	Afgunst
Gal	Verbittering	Nadenkend	Schuldgevoel	Woede
Lever	Boosheid	Sensibel	Kommer	Driftig

Bron: www.i-healthonline.nl

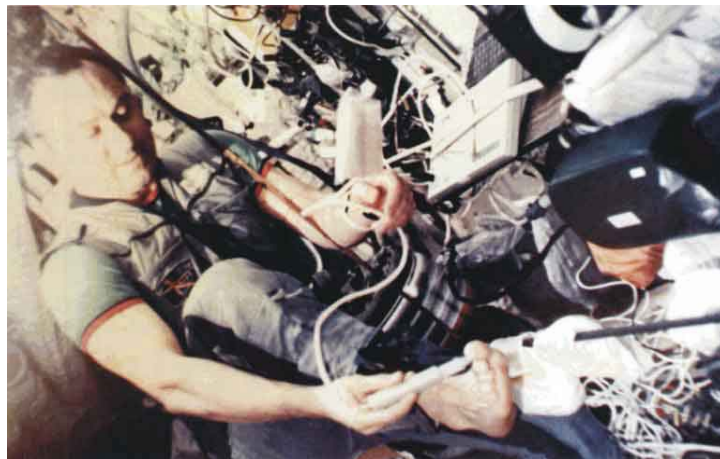

Foto Prof. Dr. Med. Polyakov tijdens MIR vlucht

Professor Dr. Med. Valery Polyakov verbleef 438 dagen non-stop in de Russische MIR; het langste verblijf in de ruimte ooit. Zijn gezondheid werd gemeten met de Itronic EDA. "Ik zou op mijn 56 jarige leeftijd direct naar Mars vliegen – een reis van duizend dagen - maar alleen onder begeleiding van I-Health®." Citaat: Prof. Dr. Med. Valery Polyakov (Sporthochschule Keulen 3 September 2001).